

# SWV | Fultura

## Vangnetbepaling

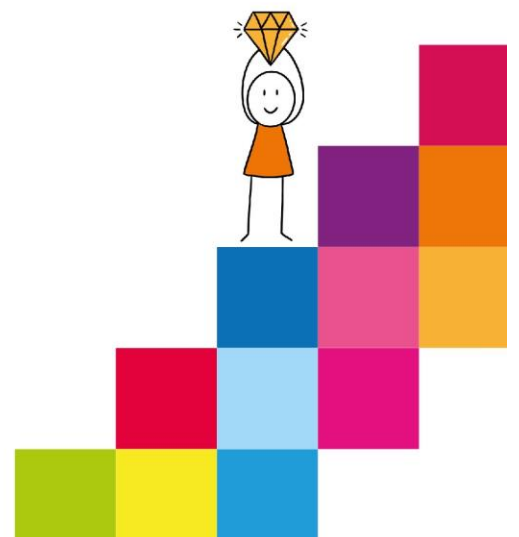

## Vangnetbepaling

Gelet op artikel 18, lid g uit de WPO (of artikel 17, lid h uit de WVO) wordt door ons samenwerkingsverband op de volgende manier de hoogte van de vangnetbekostiging vastgesteld. Deze manier sluit aan op de handreiking die is opgesteld door een werkgroep op initiatief van het Steunpunt Passend Onderwijs bestaande uit de PO-Raad, de VO-raad, de Sectorraad GO, het Netwerk LPO en de Sectorraad SWV VO.

Deze vangnetbekostiging is er voor de scholen als er een meer dan gemiddelde toename van het aantal inschreven leerlingen met een toelaatbaarheidsverklaring (TLV) en residentiële leerlingen, niet zijnde ingeschreven bij een Justitiële Jeugdinstelling (JJI) of Gesloten Jeugdzorg Instelling (GJI), heeft plaatsgevonden in de periode 2 februari t/m 1 juni. Ons samenwerkingsverband zal de school bekostigen aan de hand van de netto instroom per ondersteuningscategorie van de leerlingen met een nieuwe toelaatbaarheidsverklaring en nieuwe residentiële leerlingen (niet zijnde ingeschreven bij een JJI of GJI) uit ons samenwerkingsverband in de periode 2 februari t/m 1 juni. Deze bekostiging heeft betrekking op het kalenderjaar dat volgt op de periode waarin de instroom heeft plaatsgevonden.

### De vangnetbepaling wordt als volgt uitgevoerd:

1. De school stelt zelf vast dat het aantal ingeschreven leerlingen met een TLV (inclusief de residentiële leerlingen niet zijnde ingeschreven bij een JJI of GJI) op de school in de periode 2 februari t/m 1 juni meer is toegenomen dan in de periode 1 september t/m 1 februari. Als dit het geval is, dan is er sprake van een meer dan gemiddelde toename en worden de volgende stappen gevolgd:
2. De school stuurt de gegevens over de toename inclusief TLV-nummers aan het samenwerkingsverband en geeft hierbij aan of deze leerlingen meer dan 50% onderwijs volgt op de betreffende locatie, zodat het samenwerkingsverband kan controleren;
3. Het samenwerkingsverband controleert deze gegevens met:
  - a. de 1 kijkglazen;
  - b. de gegevens van de CvA;
  - c. de gegevens van het ECT;
  - d. eventueel de gegevens van de contactpersoon ondersteuning van de school;
4. Het samenwerkingsverband geeft aan wat de definitieve omvang van de groei is en voor welk bedrag de school een declaratie kan sturen;
5. De school stuurt een declaratie naar het samenwerkingsverband.

### Berekening:

1. De netto instroom (instroom minus uitstroom) per ondersteuningscategorie uit ons samenwerkingsverband in de periode 2 februari t/m 1 juni. De instroom betreft alle ingeschreven leerlingen met een nieuwe TLV en de nieuwe residentiële leerlingen niet zijnde ingeschreven bij een JJI of GJI. Voor de uitstroom zijn alle leerlingen relevant, niet zijnde ingeschreven bij een JJI of GJI. De SBO-school maakt geen onderscheid naar eenondersteuningscategorie;
2. Het bedrag per ondersteuningscategorie, dat bestaat uit de netto instroom per ondersteuningscategorie vermenigvuldigd met de bedragen uit de ministeriële regeling;
3. Het totaal bedrag voor ons samenwerkingsverband, dat bestaat uit een optelsom van de bedragen per ondersteuningscategorie. Indien dit totaal bedrag negatief is, dan stuurt de school geen declaratie naar ons samenwerkingsverband.

De declaratie wordt uiterlijk 1 december verstuurd. Indien dit vanwege omstandigheden niet lukt, dan laat de school dit uiterlijk 1 december aan het SWV weten en wordt er gezamenlijk naar een oplossing gezocht. Voorwaarde is, dat de kijkglazen tijdig beschikbaar zijn.

